# Pro Shop ＶＥＧＡ ボールレポート

| ボール名 | ドリル前のボールスペック | | 投球センター |
|---|---|---|---|
| コードパープル | 重さ： | 15 ポンド 3 オンス | 八千代台ボウル4Ｆ |
| | トップウェイト | 3.46 | アーマー ・ ウッド |
| | Pin-CG | 4 11/16 | |

| 投球者名 | 投球ボウラーの特徴 | | | PAP |
|---|---|---|---|---|
| 今泉 秀規 | 利き手 | 右 ・ 左 | | R 5 3/8 UP 2 |
| | 回転 | 超多い 多い 普通 少なめ | | |
| | スピード | 超速い 速い 普通 遅い | | |

| レポートボール | | | 比較ボール | | |
|---|---|---|---|---|---|
| 表面状態 | | | ボール名： | | |
| 箱出 # | | | 箱出 # | | |
| 加工 # | | | 加工 # | | |
| ポリッシュ # | | | ポリッシュ # 2000 | | |
| その他 | | | その他 | | |
| フレアー | レイアウト | Exホール | フレアー | レイアウト | Exホール |
| 普通 | 60° × 20 @ 5 3/4 | 無し | | × @ | なし |

●ピン ★PAP ×CG ♡ マスバイアス ◎バランスホール⊗

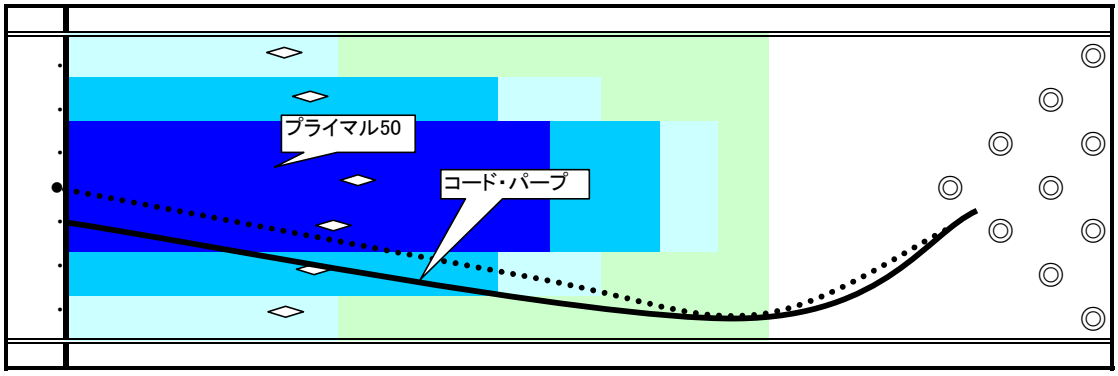


| レーンコンディション | メンテナンスマシン： | オイル長さ： 42 f |
|---|---|---|

| | アウトサイド | インサイド |
|---|---|---|
| オイル量（横） | 多い | 多い |
| | やや多い | やや多い |
| | 普通 | 普通 |
| | 少ない | 少ない |
| | うっすら | うっすら |
| | ドライ | ドライ |
| | キャリー | キャリー |

| | 手前 | まんなか | 先 | ピンデッキ |
|---|---|---|---|---|
| オイル量（縦） | 多い | 多い | 多い | 多い |
| | やや多い | やや多い | やや多い | やや多い |
| | 普通 | 普通 | 普通 | 普通 |
| | 少ない | 少ない | 少ない | 少ない |
| | うっすら | うっすら | うっすら | うっすら |
| | ドライ | ドライ | ドライ | ドライ |
| | キャリー | キャリー | キャリー | キャリー |

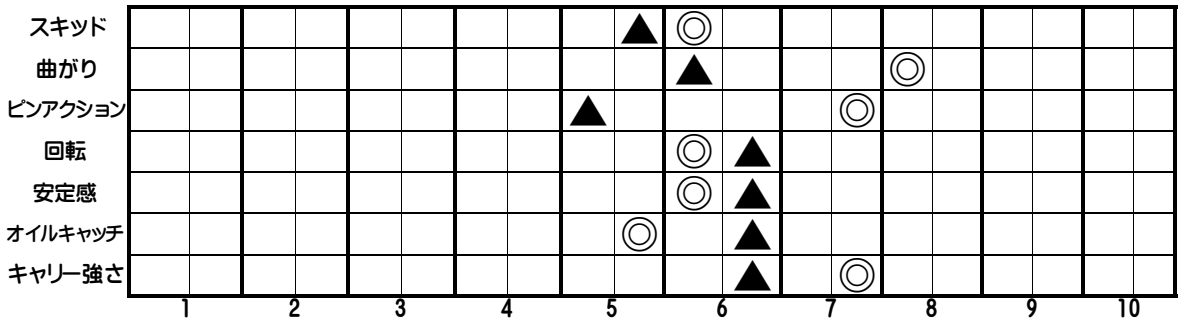


レポートボール ◎ 比較ボール ▲

## ボールの感想・おススメのボウラー

かなり走り、キレもあるボールだと思い、ピン直前でほんの少し動いてくれれば、それでいいというイメージでドリルをしましたが、思いの外、手前から動き出してしまい、曲がり幅も出てしまいました。

動き方のイメージとしては、キレはあまり感じないものの、しっかりとピンに寄っていくイメージ。

オイルを長く使いたいときにはいいかもしれません。